

## PS-06. Microbiologia

### Mànecs sembra. Nanses sembra

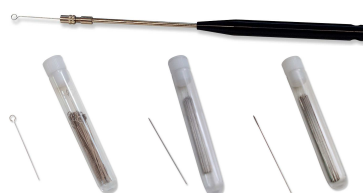

<b>12201</b>	Mànec sembra Kolle amb nansa anella nicrom. Longitud 225 mm .....	<b>5'00</b>	<b>6'05</b>
<b>12202</b>	Nansa mànec sembra Kolle nicrom punta anella. Tub 50 unitats .....	<b>16'00</b>	<b>19'36</b>
<b>12203</b>	Nansa mànec sembra Kolle nicrom punta agulla. Tub 50 unitats .....	<b>16'00</b>	<b>19'36</b>
<b>12204</b>	Nansa mànec sembra Kolle nicrom punta llanceta. Tub 50 unitats .....	<b>26'00</b>	<b>31'46</b>

### Nanses sembra calibrades

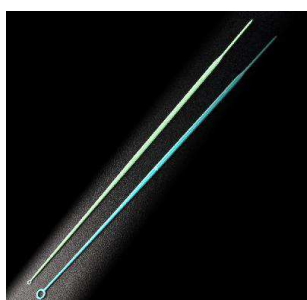

<b>12207</b>	Nanses sembra plàstic PS estèrils 1 µl D-302744. Capsa 140x10=1400 un	<b>64'00</b>	<b>77'44</b>
<b>12208</b>	Nanses sembra plàstic PS estèrils 10 µl D-302754. Capsa 140x10=1400 un	<b>64'00</b>	<b>77'44</b>
<b>12209</b>	Nanses sembra plàstic PS estèrils 1 µl D-302743. Capsa 600x1=600 units	<b>48'00</b>	<b>58'08</b>
<b>12210</b>	Nanses sembra plàstic PS estèrils 10 µl D-302753. Capsa 600x1=600 units	<b>48'00</b>	<b>58'08</b>

### Nanses extensions



<b>12212</b>	Nanses extensions Drigalski vidre 145x50x5 MA-1800024. Bossa 10 unitats	<b>36'00</b>	<b>43'56</b>
<b>12213</b>	Nanses extensions plàstic PP estèrils MT-AD-05. Capsa 200x5=1000 unit	<b>90'00</b>	<b>108'90</b>
<b>12214</b>	Nanses extensions plàstic PP estèrils D-200510. Capsa 1000x1=1000 unit	<b>160'00</b>	<b>193'60</b>

### Escovillons cotó

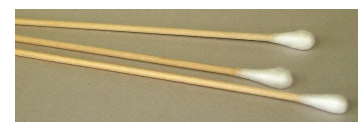

<b>12217</b>	Escovillons fusta punta cotó nets D-300230. Capsa 10x100=1000 unitats ...	<b>25'00</b>	<b>30'25</b>
<b>12218</b>	Escovillons fusta punta cotó estèrils D-310200. Capsa 1000x1=1000 unitat	<b>75'00</b>	<b>90'75</b>
<b>12219</b>	Escovillons fusta punta cotó estèrils en tub D-300250. Capsa 500x1=500 u	<b>90'00</b>	<b>108'90</b>

### Càpsules Petri plàstic

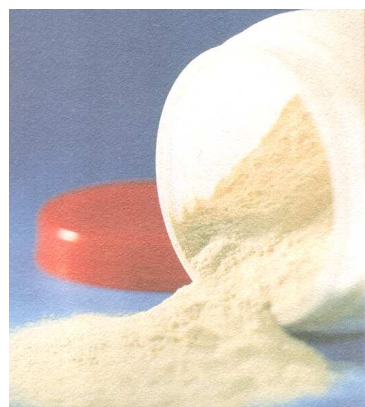

<b>12181</b>	Càpsules Petri plàstic PS asèptiques 14x90 mm. Paquet 20 unitats .....	<b>3'00</b>	<b>3'63</b>
<b>12182</b>	Càpsules Petri plàstic PS asèptiques 14x90 mm. Capsa 500 unitats .....	<b>60'00</b>	<b>72'60</b>
<b>12183</b>	Càpsules Petri plàstic PS estèrils radiació 14x90 mm. Paquet 20 unitats ...	<b>4'00</b>	<b>4'84</b>
<b>12184</b>	Càpsules Petri plàstic PS estèrils radiació 14x90 mm. Capsa 500 unitats ....	<b>75'00</b>	<b>90'75</b>

**Medis de cultiu deshidratats. Agars-1**

16119	Agar azida maltosa KF estreptococs deshidratat L-620154. Flascó 100 g ...	30'00	36'30
16120	Agar azida maltosa KF estreptococs deshidratat L-610154. Flascó 500 g ....	86'00	104'06
16468	Suplement trifeniltetrazole clorur 1% (TTC) L-80300. Capsa 5x10 ml .....	28'00	33'88
16019	Agar Baird Parker base (BP) deshidratat L-620004. Flascó 100 g.....	34'00	41'14
16020	Agar Baird Parker base (BP) deshidratat L-610004. Flascó 500 g .....	112'00	135'52
16442	Emulsió rovell d'ou amb tel·lurid L-80122. Capsa 4x50 ml .....	72'00	87'12
16103	Agar bilis esculina deshidratat L-620210. Flascó 100 g .....	49'00	59'29
16104	Agar bilis esculina deshidratat L-610210. Flascó 500 g .....	142'00	171'82
16105	Agar bilis esculina azida (BEA) deshidratat L-620001. Flascó 100 g .....	65'00	78'65
16106	Agar bilis esculina azida (BEA) deshidratat L-610001. Flascó 500 g .....	184'00	222'64
16181	Agar carbó cefoperazona desoxicolat (CCD) deshid S1-685. Flascó 100 g ..	-----	-----
16182	Agar carbó cefoperazona desoxicolat (CCD) deshid S1-685. Flascó 500 g ..	180'00	217'80
16477	Suplement selectiu campilobàcter CCDA S6-133LYO1. Capsa 10 vials .....	119'00	143'99
16059	Agar cefrimida pseudomònades (CET) deshidratat L-620041. Flascó 100 g	24'00	29'04
16060	Agar cefrimida pseudomònades (CET) deshidratat L-610041. Flascó 500 g	80'00	96'80
16029	Agar Chapman TTC (Tergitol 7) deshidratat L-620184. Flascó 100 g.....	19'00	22'99
16030	Agar Chapman TTC (Tergitol 7) deshidratat L-610184. Flascó 500 g .....	74'00	89'54
16468	Suplement trifeniltetrazole clorur 1% (TTC) L-80300. Capsa 5x10 ml .....	28'00	33'88
16460	Suplement tergitol 1'5% L-80042. Capsa 4x40 ml .....	86'00	104'06
16075	Agar citrat Simmons deshidratat L-620046. Flascó 100 g .....	34'00	41'14
16076	Agar citrat Simmons deshidratat L-610046. Flascó 500 g .....	112'00	135'52
16023	Agar CLED (Brolacin) deshidratat L-620012. Flascó 100 g .....	31'00	37'51
16024	Agar CLED (Brolacin) deshidratat L-610012. Flascó 500 g .....	78'00	94'38
16143	Agar DNAsa deshidratat S1-346. Capsa 5x500 ml .....	64'00	77'44
16144	Agar DNAsa deshidratat S1-346. Flascó 500 g .....	192'00	232'32
16239	Agar m-Endo LES (MF) deshidratat L-621011. Flascó 100 g .....	31'00	37'51
16240	Agar m-Endo LES (MF) deshidratat L-611011. Flascó 500 g .....	94'00	113'74
16033	Agar eosina blau de metilè (EMB) deshidratat L-620019. Flascó 100 g .....	34'00	41'14
16034	Agar eosina blau de metilè (EMB) deshidratat L-610019. Flascó 500 g .....	72'00	87'12
16039	Agar fenilalanina (PPA) deshidratat L-620039. Flascó 100 g .....	34'00	41'14
16040	Agar fenilalanina (PPA) deshidratat L-610039. Flascó 500 g .....	125'00	151'25
16043	Agar ferro lisina (LIA) deshidratat L-620027. Flascó 100 g .....	27'00	32'67
16044	Agar ferro lisina (LIA) deshidratat L-610027. Flascó 500 g .....	102'00	123'42
16093	Agar Hektoen enterobacteriàcies deshidratat L-620021. Flascó 100 g .....	31'00	37'51
16094	Agar Hektoen enterobacteriàcies deshidratat L-610021. Flascó 500 g .....	122'00	147'62
16001	Agar King A pseudomònades P deshidratat S1-001. Capsa 5x500 ml .....	39'00	47'19
16002	Agar King A pseudomònades P deshidratat L-610310. Flascó 500 g .....	123'00	148'83
16003	Agar King B pseudomònades F deshidratat L-620309. Flascó 100 g .....	42'00	50'82
16004	Agar King B pseudomònades F deshidratat L-610309. Flascó 500 g .....	123'00	148'83
16459	Suplement glicerol L-80021. Capsa 4x50 ml .....	39'00	47'19
16045	Agar Kligler ferro (KIA) deshidratat L-620023. Flascó 100 g .....	19'00	22'99
16046	Agar Kligler ferro (KIA) deshidratat L-610023. Flascó 500 g .....	72'00	87'12

## Medis de cultiu deshidratats. Agars-2

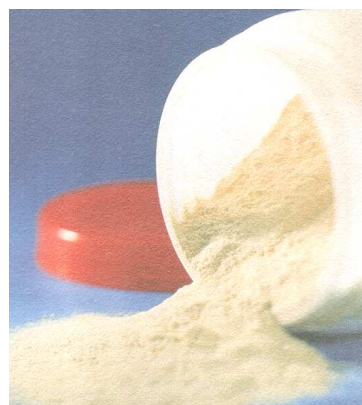

16147	Agar LB Luria Bartani deshidratat L-620084. Flascó 100 g .....	30'00	36'30
16148	Agar LB Luria Bartani deshidratat L-610084. Flascó 500 g .....	56'00	67'76
16149	Agar LB Miller deshidratat S1-385. Capsa 5x500 ml .....	36'00	43'56
16150	Agar LB Miller deshidratat S1-385. Flascó 500 g .....	144'00	174'24
16107	Agar M-17 deshidratat L-620192. Flascó 100 g .....	43'00	52'03
16108	Agar M-17 deshidratat L-610192. Flascó 500 g .....	110'00	133'10
16049	Agar Mac Conkey deshidratat L-620028. Flascó 100 g.....	23'00	27'83
16050	Agar Mac Conkey deshidratat L-610028. Flascó 500 g .....	70'00	84'70
16055	Agar Man Rogosa Sharpe (MRS) deshidratat S1-135. Capsa 5x500 ml .....	50'00	60'50
16056	Agar Man Rogosa Sharpe (MRS) deshidratat S1-135. Flascó 500 g .....	111'00	134'31
16047	Agar manitol hipersalí (MSA) deshidratat L-620029. Flascó 100 g.....	16'00	19'36
16048	Agar manitol hipersalí (MSA) deshidratat L-610029. Flascó 500 g .....	41'00	49'61
16117	Agar marí deshidratat S1-291. Capsa 5x500 ml .....	-----	-----
16118	Agar marí deshidratat S1-291. Flascó 500 g .....	149'00	180'29
16057	Agar Mueller Hinton deshidratat L-620627. Flascó 100 g .....	45'00	54'45
16058	Agar Mueller Hinton deshidratat L-610627. Flascó 500 g .....	99'00	119'79
16061	Agar nutritiu deshidratat L-620036. Flascó 100 g.....	24'00	29'04
16062	Agar nutritiu deshidratat L-610036. Flascó 500 g .....	74'00	89'54
16009	Agar patata dextrosa (PDA) deshidratat L-620102. Flascó 100 g .....	21'00	25'41
16010	Agar patata dextrosa (PDA) deshidratat L-610102. Flascó 500 g .....	72'00	87'12
16063	Agar recompte placa (PCA) deshidratat L-620040. Flascó 100 g .....	24'00	29'04
16064	Agar recompte placa (PCA) deshidratat L-610040. Flascó 500 g .....	79'00	95'59
16127	Agar rosa Bengala base deshidratat L-620178. Flascó 100 g .....	23'00	27'83
16128	Agar rosa Bengala base deshidratat L-610178. Flascó 500 g .....	77'00	93'17
16129	Agar rosa Bengala cloranfenicol deshidratat L-620090. Flascó 100 g .....	21'00	25'41
16130	Agar rosa Bengala cloranfenicol deshidratat L-610090. Flascó 500 g .....	111'00	134'31
16069	Agar Sabouraud cloramfenicol deshidratat L-620203. Flascó 100 g .....	21'00	25'41
16070	Agar Sabouraud cloramfenicol deshidratat L-610203. Flascó 500 g .....	68'00	82'28
16067	Agar Sabouraud dextrosa (SDA) deshidratat L-620103. Flascó 100 g .....	18'00	21'78
16068	Agar Sabouraud dextrosa (SDA) deshidratat L-610103. Flascó 500 g .....	54'00	65'34
16113	Agar Sabouraud oxitetraciclina (OGYE) deshidratat L-620202. Flascó 100 g .....	21'00	25'41
16114	Agar Sabouraud oxitetraciclina (OGYE) deshidratat L-610202. Flascó 500 g .....	69'00	83'49
16461	Suplement oxitetraciclina (OGYE) L-81018. Capsa 10 vials .....	57'00	68'97
16071	Agar salmonel·la shigel·la (SS) deshidratat L-620042. Flascó 100 g .....	30'00	36'30
16072	Agar salmonel·la shigel·la (SS) deshidratat L-610042. Flascó 500 g .....	80'00	96'80
16145	Agar sang base deshidratat L-620005. Flascó 100 g .....	24'00	29'04
16146	Agar sang base deshidratat L-610005. Flascó 500 g .....	72'00	87'12



## Medis de cultiu deshidratats. Agars-3



16245	Agar sang Columbia base (ASC) deshidratat L-620013. Flascó 100 g .....	31'00	37'51
16246	Agar sang Columbia base (ASC) deshidratat L-610013. Flascó 500 g .....	78'00	94'38
16247	Agar sang Columbia CNA (ANC) deshidratat L-620113. Flascó 100 g .....	28'00	33'88
16248	Agar sang Columbia CNA (ANC) deshidratat L-610113. Flascó 500 g .....	82'00	99'22
16015	Agar Slanetz Bartley base deshidratat L-620134. Flascó 100 g .....	30'00	36'30
16016	Agar Slanetz Bartley base deshidratat L-610134. Flascó 500 g .....	84'00	101'64
16017	Agar Slanetz Bartley TTC deshidratat L-620147. Flascó 100 g .....	27'00	32'67
16018	Agar Slanetz Bartley TTC deshidratat L-610147. Flascó 500 g .....	92'00	111'32
16025	Agar sulfit polimixina sulfadiazina (SPS) deshidratat L-620148. Flascó 100g	29'00	35'09
16026	Agar sulfit polimixina sulfadiazina (SPS) deshidratat L-610148. Flascó 500g	112'00	135'52
16079	Agar TCBS Kobayashi deshidratat L-621010. Flascó 100 g .....	23'00	27'83
16080	Agar TCBS Kobayashi deshidratat L-611010. Flascó 500 g .....	82'00	99'22
16085	Agar triptona soia (TSA) deshidratat L-620052. Flascó 100 g .....	28'00	33'88
16086	Agar triptona soia (TSA) deshidratat L-610052. Flascó 500 g .....	64'00	77'44
16087	Agar verd brillant (BGA) deshidratat L-620009. Flascó 100 g .....	30'00	36'30
16088	Agar verd brillant (BGA) deshidratat L-610009. Flascó 500 g .....	72'00	87'12
16121	Agar vermell bilis violeta glucosa (VRBG) deshidratat L-620059. Flascó 100 g	31'00	37'51
16122	Agar vermell bilis violeta glucosa (VRBG) deshidratat L-610059. Flascó 500 g	92'00	111'32
16065	Agar vermell bilis violeta lactosa (VRBL) deshidratat L-620058. Flascó 100g	24'00	29'04
16066	Agar vermell bilis violeta lactosa (VRBL) deshidratat L-610058. Flascó 500g	74'00	89'54
16091	Agar xilosa lisina desoxicolat (XLD) deshidratat L-620060. Flascó 100 g .....	37'00	44'77
16092	Agar xilosa lisina desoxicolat (XLD) deshidratat L-610060. Flascó 500 g .....	107'00	129'47
16095	Agar yersinia base selectiu deshidratat L-620111. Flascó 100 g .....	34'00	41'14
16096	Agar yersinia base selectiu deshidratat L-610111. Flascó 500 g .....	113'00	136'73
16470	Suplement yersinia L-81039. Capsa 10 vials .....	69'00	83'49

## Medis de cultiu deshidratats. Brous-1



16319	Aigua peptona tamponada (BPW) deshidratada L-621014. Flascó 100 g ....	19'00	22'99
16320	Aigua peptona tamponada (BPW) deshidratada L-611014. Flascó 500 g ....	50'00	60'50
16321	Aigua triptona (peptona) deshidratada L-620206. Flascó 100 g .....	21'00	25'41
16322	Aigua triptona (peptona) deshidratada L-610206. Flascó 500 g .....	61'00	73'81
16257	Brou azida dextrosa Rothe deshidratat L-620003. Flascó 100 g .....	21'00	25'41
16258	Brou azida dextrosa Rothe deshidratat L-610003. Flascó 500 g .....	58'00	70'18
16259	Brou azida etil violeta Litsky (EVA) deshidratat L-621365. Flascó 100 g .....	21'00	25'41
16260	Brou azida etil violeta Litsky (EVA) deshidratat L-611365. Flascó 500 g .....	63'00	76'23
16351	Brou Bolton base deshidratat L-620216. Flascó 100 g .....	122'00	147'62
16352	Brou Bolton base deshidratat L-610216. Flascó 500 g .....	203'00	245'63
16479	Suplement campilobàcter CTVA L-81077. Capsa 10 vials .....	102'00	123'42
16267	Brou EC (E. Coli) deshidratat L-620063. Flascó 100 g .....	21'00	25'41
16268	Brou EC (E. Coli) deshidratat L-610063. Flascó 500 g .....	74'00	89'54

## Medis de cultiu deshidratats. Brous-2

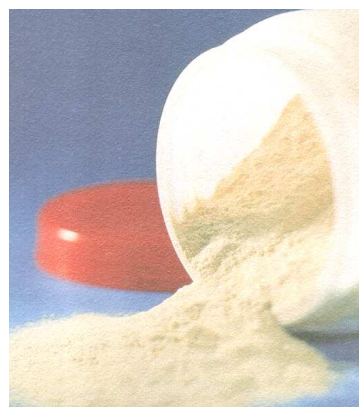

16269	Brou enterobacteriàcies Mossel (EE) deshidratat L-620017. Flascó 100 g ...	28'00	33'88
16270	Brou enterobacteriàcies Mossel (EE) deshidratat L-610017. Flascó 500 g ...	102'00	123'42
16305	Brou Giolitti Cantoni base deshidratat L-620100. Flascó 100 g .....	31'00	37'51
16306	Brou Giolitti Cantoni base deshidratat L-610100. Flascó 500 g .....	77'00	93'17
16467	Suplement potassi tel·lurít 3'5% L-80291. Capsa 5x10 ml .....	35'00	42'35
16393	Brou infusió cor i cervell (BHI) deshidratat L-620008. Flascó 100 g .....	46'00	55'66
16394	Brou infusió cor i cervell (BHI) deshidratat L-610008. Flascó 500 g .....	100'00	121'00
16275	Brou lactosa deshidratat L-621202. Flascó 100 g .....	21'00	25'41
16276	Brou lactosa deshidratat L-611202. Flascó 500 g .....	58'00	70'18
16337	Brou LB Miller deshidratat S2-385. Capsa 5x500 ml .....	26'00	37'51
16338	Brou LB Miller deshidratat S2-385. Flascó 500 g .....	116'00	140'36
16279	Brou Mac Conkey deshidratat L-620171. Flascó 100 g .....	31'00	37'51
16280	Brou Mac Conkey deshidratat L-610171. Flascó 500 g .....	77'00	93'17
16285	Brou Man Rogosa Sharpe (MRS) deshidratat S2-135. Capsa 5x500 ml .....	54'00	65'34
16286	Brou Man Rogosa Sharpe (MRS) deshidratat S2-135. Flasco 500 g .....	114'00	137'94
16281	Brou Mueller Hinton deshidratat L-620218. Flascó 100 g .....	68'00	82'28
16282	Brou Mueller Hinton deshidratat L-610218. Flascó 500 g .....	171'00	206'91
16287	Brou nutritiu deshidratat L-620037. Flascó 100 g .....	20'00	24'20
16288	Brou nutritiu deshidratat L-610037. Flascó 500 g .....	60'00	72'60
16335	Brou Rappaport Vassiliadis (RV) deshidratat L-620175. Flascó 100 g .....	18'00	21'78
16336	Brou Rappaport Vassiliadis (RV) deshidratat L-610175. Flascó 500 g .....	68'00	82'28
16299	Brou roig metil Voges Proskauer (MRVP) deshidrat L-620032. Flascó 100 g	18'00	21'78
16300	Brou roig metil Voges Proskauer (MRVP) deshidrat L-610032. Flascó 500 g	60'00	72'60
16311	Brou selenit base deshidratat L-620145. Flascó 100 g .....	31'00	37'51
16312	Brou selenit base deshidratat L-610145. Flascó 500 g .....	82'00	99'22
16313	Brou selenit cistina deshidratat L-620150. Flascó 100 g .....	26'00	31'46
16314	Brou selenit cistina deshidratat L-610150. Flascó 500 g .....	90'00	108'90
16327	Brou tetracionat Muller Kauffmann (MKTT) deshid L-620239. Flascó 100 g .	37'00	44'77
16328	Brou tetracionat Muller Kauffmann (MKTT) deshid L-610239. Flascó 500 g .	93'00	112'53
16485	Suplement iode MKTT L-80009. Capsa 10x10 ml .....	34'00	41'14
16486	Suplement novobiocina 40 mg/l MKTT L-81073. Capsa 10 vials .....	75'00	90'75
16293	Brou tioglicolat deshidratat L-620050. Flascó 100 g .....	21'00	25'41
16294	Brou tioglicolat deshidratat L-610050. Flascó 500 g .....	66'00	79'86
16295	Brou Tood Hewitt deshidratat L-620051. Flascó 100 g .....	24'00	29'04
16296	Brou Tood Hewitt deshidratat L-610051. Flascó 500 g .....	78'00	94'38
16277	Brou triptosa lauril sulfat deshidratat L-620085. Flascó 100 g .....	30'00	36'30
16278	Brou triptosa lauril sulfat deshidratat L-610085. Flascó 500 g .....	72'00	87'12
16297	Brou triptona soia (TSB) deshidratat L-620053. Flascó 100 g .....	21'00	25'41
16298	Brou triptona soia (TSB) deshidratat L-610053. Flascó 500 g .....	51'00	61'71
16263	Brou verd brillant bilis 2% (BGBL) deshidratat L-620010. Flascó 100 g .....	40'00	48'40
16264	Brou verd brillant bilis 2% (BGBL) deshidratat L-610010. Flascó 500 g .....	129'00	156'09



## Ingredients medis de cultiu

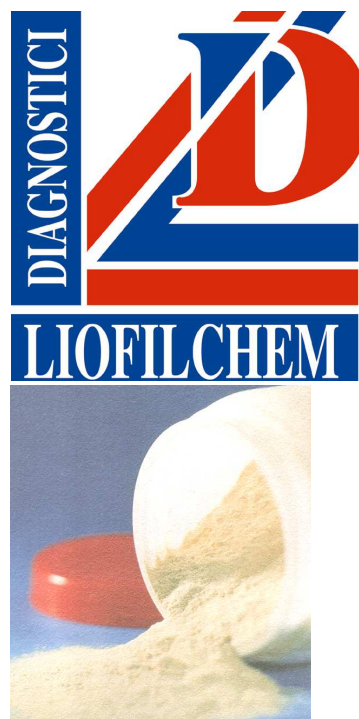

16401	Agar bacteriològic deshidratat L-621001. Flascó 100 g .....	27'00	32'67
16402	Agar bacteriològic deshidratat L-611001. Flascó 500 g .....	85'00	102'85
16403	Bilis bacteriològica deshidratada L-621367. Flascó 100 g .....	106'00	128'26
16404	Bilis bacteriològica deshidratada L-611367. Flascó 500 g .....	223'00	269'83
16405	Peptona bacteriològica deshidratada L-621701. Flascó 100 g .....	27'00	32'67
16406	Peptona bacteriològica deshidratada L-611701. Flascó 500 g .....	78'00	94'38
16409	Triptona bacteriològica deshidratada L-621004. Flascó 100 g .....	24'00	29'04
16410	Triptona bacteriològica deshidratada L-611004. Flascó 500 g .....	69'00	83'49
16413	Glucosa bacteriològica deshidratada L-621601. Flascó 100 g .....	31'00	37'51
16414	Glucosa bacteriològica deshidratada L-611601. Flascó 500 g .....	45'00	54'45
16415	Lactosa bacteriològica deshidratada L-620498. Flascó 100 g .....	20'00	24'20
16416	Lactosa bacteriològica deshidratada L-610498. Flascó 500 g .....	41'00	49'61
16419	Extret de carn deshidratat L-620497. Flascó 100 g .....	40'00	48'40
16420	Extret de carn deshidratat L-610497. Flascó 500 g .....	90'00	108'90
16421	Extret de llevat deshidratat L-621005. Flascó 100 g .....	34'00	41'14
16422	Extret de llevat deshidratat L-611005. Flascó 500 g .....	57'00	68'97
16423	Extret de malt deshidratat L-621006. Flascó 100 g .....	35'00	42'35
16424	Extret de malt deshidratat L-611006. Flascó 500 g .....	53'00	64'13

## Medis de cultiu preparats

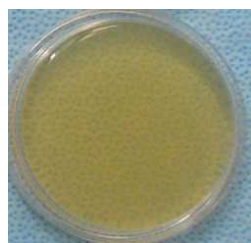

16561	Agar Bacillus cereus Mossel (MYPA) preparat M-1061. Capsa 20 plaques ..	17'00	20'57
16509	Agar Baird Parker (BP) base preparat M-1009. Capsa 20 plaques .....	13'00	15'73
16512	Agar CLED (Brolacin) preparat M-1012. Capsa 20 plaques .....	13'00	15'73
16556	Agar DNAsa preparat M-1056. Capsa 20 plaques .....	13'00	15'73
16516	Agar eosina blau de metilè (EMB) preparat M-1016. Capsa 20 plaques .....	13'00	15'73
16520	Agar selectiu legionel·la (BCYE) preparat M-1020. Capsa 20 plaques .....	13'00	15'73
16522	Agar Mac Conkey preparat M-1022. Capsa 20 plaques .....	13'00	15'73
16568	Agar Man Rogosa Sharpe (MRS) preparat L-10090. Capsa 20 plaques .....	24'00	29'04
16513	Agar manitol hipersalí (MSA) preparat M-1013. Capsa 20 plaques .....	13'00	15'73
16523	Agar Mueller Hinton preparat M-1023. Capsa 20 plaques .....	13'00	15'73
16577	Agar patata dextrosa (PDA) preparat M-1154. Capsa 20 plaques .....	17'00	20'57
16528	Agar recompte placa (PCA) preparat M-1028. Capsa 20 plaques .....	13'00	15'73
16542	Agar rosa Bengala preparat M-1042. Capsa 20 plaques .....	13'00	15'73
16530	Agar Sabouraud cloramfenicol preparat M-1030. Capsa 20 plaques .....	13'00	15'73
16529	Agar Sabouraud preparat M-1029. Capsa 20 plaques .....	13'00	15'73
16532	Agar salmonel·la shigel·la (SS) preparat M-1032. Capsa 20 plaques .....	13'00	15'73
16507	Agar sang anaerobis (ASA) preparat M-1007. Capsa 20 plaques .....	17'00	20'57
16506	Agar sang Columbia (ASC) preparat M-1006. Capsa 20 plaques .....	17'00	20'57
16502	Agar sang Columbia CNA (ANC) preparat M-1002. Capsa 20 plaques .....	17'00	20'57
16505	Agar sang TSA (AS) preparat M-1005. Capsa 20 plaques .....	17'00	20'57
16535	Agar triptona soia (TSA) preparat M-1035. Capsa 20 plaques .....	13'00	15'73
16555	Agar vermell bilis violeta glucosa (VRBG) preparat M-1055. Cap 20 plaques	13'00	15'73
16538	Agar xilosa lisina desoxicolat (XLD) preparat M-1038. Capsa 20 plaques ....	13'00	15'73
16501	Agar xocolata enriquida VX preparat M-1001. Capsa 20 plaques .....	13'00	15'73

## Medis de cultiu cromogènics deshidratats



16801	Agar cromogènic detecció deshidratat L-620612. Flascó 100 g .....	82'00	99'22
16802	Agar cromogènic detecció deshidratat L-610612. Flascó 500 g .....	347'00	419'87
16805	Agar cromogènic cànida deshidratat L-620613. Flascó 100 g .....	112'00	135'52
16806	Agar cromogènic cànida deshidratat L-610613. Flascó 500 g .....	438'00	529'98
16809	Agar cromogènic E.Coli coliformes deshidratat L-620610. Flascó 100 g .....	112'00	135'52
16810	Agar cromogènic E.Coli coliformes deshidratat L-610610. Flascó 500 g .....	461'00	557'81
16819	Agar cromogènic MRSA meticilina deshidratat L-620615. Flascó 100 g .....	81'00	98'01
16820	Agar cromogènic MRSA meticilina deshidratat L-610615. Flascó 500 g .....	279'00	337'59
16498	Suplement cromogènic MRSA L-81078. Capsa 10 vials .....	162'00	196'02
16827	Agar cromogènic TBX deshidratat L-620224. Flascó 100 g .....	79'00	95'59
16828	Agar cromogènic TBX deshidratat L-610224. Flascó 500 g .....	387'00	468'27

## Medis de cultiu cromogènics preparats



16841	Agar cromogènic detecció preparat L-11611. Capsa 20 plaques .....	26'00	31'46
16842	Agar cromogènic cànida preparat L-11612. Capsa 20 plaques .....	49'00	59'29
16843	Agar cromogènic E.Coli coliformes preparat L-11613. Capsa 20 plaques ....	31'00	37'51
16849	Agar cromogènic MRSA meticilina preparat L-10599. Capsa 20 plaques ....	46'00	55'66
16857	Agar cromogènic TBX preparat L-10522. Capsa 20 plaques .....	37'00	44'77

## Medis de cultiu de contacte

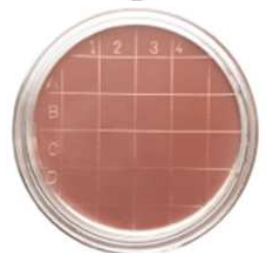

16861	Agar recompte placa (PCA) contacte L-15325. Capsa 20 plaques .....	29'00	35'09
16862	Agar recompte placa (PCA) NEU contacte L-15336. Capsa 20 plaques .....	30'00	36'30
16863	Agar recompte placa (PCA) TTC NEU contacte L-15360. Capsa 20 plaques .....	30'00	36'30
16865	Agar triptona soia (TSA) contacte PR-0004. Capsa 30 plaques .....	53'00	64'13
16866	Agar triptona soia (TSA) NEU contacte L-15339. Capsa 20 plaques .....	30'00	36'30
16871	Agar vermell bilis violeta glucosa (VRBG) contacte L-15375. Cp 20 plaques .....	30'00	36'30
16872	Agar vermell bilis violeta glucosa (VRBG) NEU contacte L-15382. Cap 20 pl .....	30'00	36'30
16873	Agar vermell bilis violeta lactosa (VRBL) contacte L-15326. Cap 20 plaques .....	30'00	36'30
16874	Agar vermell bilis violeta lactosa (VRBL) NEU contacte L-15361. Caps 20 pl .....	30'00	36'30
16877	Agar Sabouraud cloramfenicol NEU contacte L-15365. Capsa 20 plaques ..	30'00	36'30
16878	Agar Sabouraud dextrosa (SDA) contacte L-15327. Capsa 20 plaques .....	30'00	36'30
16881	Agar Mac Conkey contacte L-15329. Capsa 20 plaques .....	36'00	43'56
16883	Agar Baird Parker (BP) NEU contacte L-15331. Capsa 20 plaques .....	36'00	43'56
16885	Agar Slanetz Bartley NEU contacte L-15362. Capsa 20 plaques .....	36'00	43'56
16887	Agar manitol hipersalí (MSA) contacte L-15328. Capsa 20 plaques .....	36'00	43'56
16889	Agar rosa Bengala cloramfenicol contacte L-15374. Capsa 20 plaques .....	30'00	36'30
16893	Agar cetrimida pseudomónades contacte L-15332. Capsa 20 plaques .....	30'00	36'30
16897	Agar legionel·la BCYE contacte L-15334. Capsa 20 plaques .....	67'00	81'07
16898	Agar legionel·la GVPC contacte L-15376. Capsa 20 plaques .....	60'00	72'60

## Laminocultius



16901	Laminocultiu PCA TTC NEU / PCA TTC NEU L-525322. Capsa 20 unitats ..	24'00	29'04
16902	Laminocultiu PCA TTC NEU / VRBG NEU L-525262. Capsa 20 unitats .....	24'00	29'04
16903	Laminocultiu PCA TTC NEU / VRBL NEU L-525622. Capsa 20 unitats .....	28'00	33'88
16904	Laminocultiu PCA TTC NEU / Rosa Bengala CAF NEU L-525272. Cp 20 un	24'00	29'04
16905	Laminocultiu PCA TTC NEU / Vogel Johnson L-525302. Capsa 20 unitats ..	28'00	33'88
16907	Laminocultiu TSA NEU / TSA NEU L-525472. Capsa 20 unitats .....	28'00	33'88
16911	Laminocultiu VRVG NEU / Bilis esculina NEU L-525312. Capsa 20 unitats ..	28'00	33'88
16913	Laminocultiu cetrimida NEU / Rosa Bengala CAF NEU L-525282. Cp 20 un	28'00	33'88
16917	Laminocultiu cromogènic E.Coli / Salmonel·la L-525292. Capsa 20 unitats ..	35'00	42'35
16918	Laminocultiu cromogènic E.Coli / PCA TTC NEU L-525392. Capsa 20 units	35'00	42'35
16919	Laminocultiu cromogènic E.Coli / Baird Parker NEU L-525462. Capsa 20 un	50'00	60'50

## Identificació microbiana



16921	Identificació microbiana optoquina L-9501. Tubs 2x50 discs .....	28'00	33'88
16922	Identificació microbiana bacitracina L-9502. Tubs 2x50 discs .....	24'00	29'04
16933	Identificació microbiana oxidasa L-88003. Capsa 30 escovillons .....	32'00	38'72
16934	Identificació microbiana oxidasa L-88004. Capsa 30 discs .....	27'00	32'67
16935	Identificació microbiana oxidasa L-88029. Capsa 50 tires .....	36'00	43'56
16936	Identificació microbiana ONPG beta-galactosidasa L-88005. Capsa 30 tubs	21'00	25'41
16949	Identificació microbiana coagulasa PLA-CO. Flascó 20 proves .....	28'00	33'88
16950	Identificació microbiana coagulasa EDTA L-88030. Capsa 5x4 ml (40 prov)	58'00	70'18
16953	Identificació microbiana beta-lactamasa L-88033. Capsa 30 tires .....	70'00	84'70

## Antibiogrames-1



17349	Antibiograma àcid fusídic (FC) 10 µg L-9049. Tub 50 discs .....	7'00	8'47
17301	Antibiograma àcid nalidíxic (NA) 30 µg L-9001. Tub 50 discs .....	7'00	8'47
17302	Antibiograma àcid oxolínic (OA) 2 µg L-9002. Tub 50 discs .....	7'00	8'47
17303	Antibiograma àcid pipemídic (PI) 20 µg L-9003. Tub 50 discs .....	7'00	8'47
17371	Antibiograma amfotericina B (AMB) 20 µg L-9071. Tub 50 discs .....	7'00	8'47
17304	Antibiograma amikacina (AK) 30 µg L-9004. Tub 50 discs .....	7'00	8'47
17433	Antibiograma amoxicil·lina (AML) 10 µg L-9133. Tub 50 discs .....	7'00	8'47
17305	Antibiograma amoxicil·lina (AML) 30 µg L-9005. Tub 50 discs .....	7'00	8'47
17306	Antibiograma ampicil·lina (AMP) 10 µg L-9006. Tub 50 discs .....	7'00	8'47
17331	Antibiograma ampicil·lina-sulbactam (AMS) 10+10 µg L-9031. Tub 50 discs	7'00	8'47
17348	Antibiograma augmentina (AUG) 30(20+10) µg L-9048. Tub 50 discs .....	7'00	8'47
17307	Antibiograma azlocil·lina (AZL) 75 µg L-9007. Tub 50 discs .....	7'00	8'47
17308	Antibiograma aztreonam (ATM) 30 µg L-9008. Tub 50 discs .....	7'00	8'47
17351	Antibiograma bacitracina (BA) 10 UI L-9051. Tub 50 discs .....	7'00	8'47
17309	Antibiograma carbenicil·lina (CAR) 100 µg L-9009. Tub 50 discs .....	7'00	8'47
17310	Antibiograma cefaclor (CEC) 30 µg L-9010. Tub 50 discs .....	7'00	8'47
17352	Antibiograma cefadroxil (CDX) 30 µg L-9052. Tub 50 discs .....	7'00	8'47
17311	Antibiograma cefalexina (CL) 30 µg L-9011. Tub 50 discs .....	7'00	8'47
17313	Antibiograma cefalotina (KF) 30 µg L-9013. Tub 50 discs .....	7'00	8'47
17314	Antibiograma cefamandole (MA) 30 µg L-9014. Tub 50 discs .....	7'00	8'47
17315	Antibiograma cefazolina (KZ) 30 µg L-9015. Tub 50 discs .....	7'00	8'47
17404	Antibiograma cefepima (FEP) 30 µg L-9104. Tub 50 discs .....	7'00	8'47



## Antibiogrames-2



17316	Antibiograma cefoperazona (CFP) 30 µg L-9016. Tub 50 discs .....	7'00	8'47
17317	Antibiograma cefotaxima (CTX) 30 µg L-9017. Tub 50 discs .....	7'00	8'47
17318	Antibiograma ceftioxitina (FOX) 30 µg L-9018. Tub 50 discs .....	7'00	8'47
17319	Antibiograma ceftiazidima (CAZ) 30 µg L-9019. Tub 50 discs .....	7'00	8'47
17320	Antibiograma ceftriaxona (CRO) 30 µg L-9020. Tub 50 discs .....	7'00	8'47
17321	Antibiograma cefuroxima (CXM) 30 µg L-9021. Tub 50 discs .....	7'00	8'47
17356	Antibiograma ciprofloxacina (CIP) 5 µg L-9056. Tub 50 discs .....	7'00	8'47
17398	Antibiograma claritromicina (CLR) 15 µg L-9098. Tub 50 discs .....	7'00	8'47
17347	Antibiograma clindamicina (CD) 2 µg L-9047. Tub 50 discs .....	7'00	8'47
17322	Antibiograma cloramfenicol (C) 30 µg L-9022. Tub 50 discs .....	7'00	8'47
17397	Antibiograma clotrimazole (CLO) 50 µg L-9097. Tub 50 discs .....	7'00	8'47
17358	Antibiograma cloxacil·lina (CX) 5 µg L-9058. Tub 50 discs .....	7'00	8'47
17323	Antibiograma colistina sulfat (CS) 10 µg L-9023. Tub 50 discs .....	7'00	8'47
17324	Antibiograma eritromicina (E) 15 µg L-9024. Tub 50 discs .....	7'00	8'47
17340	Antibiograma estreptomina (S) 10 µg L-9040. Tub 50 discs .....	7'00	8'47
17369	Antibiograma fluconazole (FLU) 100 µg L-9069. Tub 50 discs .....	7'00	8'47
17325	Antibiograma fosfomicina (FOS) 50 µg L-9025. Tub 50 discs .....	7'00	8'47
17399	Antibiograma furazolidona (FR) 50 µg L-9099. Tub 50 discs .....	7'00	8'47
17326	Antibiograma gentamicina (CN) 10 µg L-9026. Tub 50 discs .....	7'00	8'47
17425	Antibiograma gentamicina (CN) 30 µg L-9125. Tub 50 discs .....	7'00	8'47
17379	Antibiograma imipenema (IMI) 10 µg L-9079. Tub 50 discs .....	7'00	8'47
17407	Antibiograma itraconazole (ITC) 50 µg L-9107. Tub 50 discs .....	7'00	8'47
17327	Antibiograma kanamicina (K) 30 µg L-9027. Tub 50 discs .....	7'00	8'47
17402	Antibiograma levofloxacina (LEV) 5 µg L-9102. Tub 50 discs .....	7'00	8'47
17328	Antibiograma lincomicina (MY) 2 µg L-9028. Tub 50 discs .....	7'00	8'47
17416	Antibiograma lincomicina (MY) 15 µg L-9116. Tub 50 discs .....	7'00	8'47
17329	Antibiograma meticil·lina (MET) 5 µg L-9029. Tub 50 discs .....	7'00	8'47
17376	Antibiograma metronidazole (MTZ) 5 µg L-9076. Tub 50 discs .....	7'00	8'47
17377	Antibiograma miconazole (MCL) 10 µg L-9077. Tub 50 discs .....	7'00	8'47
17330	Antibiograma minociclina (MN) 30 µg L-9030. Tub 50 discs .....	7'00	8'47
17332	Antibiograma neomicina (N) 30 µg L-9032. Tub 50 discs .....	7'00	8'47
17333	Antibiograma netilmicina (NET) 30 µg L-9033. Tub 50 discs .....	7'00	8'47
17378	Antibiograma nistatina (NY) 100 UI L-9078. Tub 50 discs .....	7'00	8'47
17334	Antibiograma nitrofurantoina (F) 300 µg L-9034. Tub 50 discs .....	7'00	8'47
17335	Antibiograma norfloxacina (NOR) 10 µg L-9035. Tub 50 discs .....	7'00	8'47
17417	Antibiograma novobiocina (NO) 5 µg L-9117. Tub 50 discs .....	7'00	8'47
17336	Antibiograma oxacil·lina (OX) 1 µg L-9036. Tub 50 discs .....	7'00	8'47
17365	Antibiograma oxitetraciclina (OT) 30 µg L-9065. Tub 50 discs .....	7'00	8'47
17430	Antibiograma penicil·lina G (P) 1 UI L-9130. Tub 50 discs .....	7'00	8'47
17427	Antibiograma penicil·lina G (P) 2 UI L-9127. Tub 50 discs .....	7'00	8'47
17337	Antibiograma penicil·lina G (P) 10 UI / 6 µg L-9037. Tub 50 discs .....	7'00	8'47
17338	Antibiograma piperacil·lina (PRL) 100 µg L-9038. Tub 50 discs .....	7'00	8'47
17400	Antibiograma piperacil·lina-tazobactam (TZP) 100 µg L-9100. Tub 50 discs .....	7'00	8'47
17339	Antibiograma rifampicina (RD) 30 µg L-9039. Tub 50 discs .....	7'00	8'47
17346	Antibiograma sisomicina (SIS) 30 µg L-9046. Tub 50 discs .....	7'00	8'47
17341	Antibiograma sulfafurazole (SF) 300 µg L-9041. Tub 50 discs .....	7'00	8'47
17426	Antibiograma sulfonamida (S3) 300 µg L-9126. Tub 50 discs .....	7'00	8'47
17350	Antibiograma teicoplanina (TEC) 30 µg L-9050. Tub 50 discs .....	7'00	8'47
17343	Antibiograma tetraciclina (TE) 30 µg L-9043. Tub 50 discs .....	7'00	8'47
17370	Antibiograma ticarcil·lina (TC) 75 µg L-9070. Tub 50 discs .....	7'00	8'47
17344	Antibiograma tobramicina (TOB) 10 µg L-9044. Tub 50 discs .....	7'00	8'47
17342	Antibiograma trimetoprim-sulfametoxazole (SXT) 25 µg L-9042. Tub 50 dis .....	7'00	8'47
17345	Antibiograma vancomicina (VA) 30 µg L-9045. Tub 50 discs .....	7'00	8'47

## Discs paper assaigs antibiogrames



<b>17591</b>	Discs paper assaigs antibiogrames 6 mm. Capsa 1000 unitats .....	<b>21'00</b>	25'41
<b>17592</b>	Discs paper assaigs antibiogrames 9 mm. Capsa 1000 unitats .....	<b>27'00</b>	32'67
<b>17593</b>	Discs paper assaigs antibiogrames 13 mm. Capsa 1000 unitats .....	<b>42'00</b>	50'82

## Dispensador discs antibiogrames



<b>17595</b>	Dispensador discs antibiogrames 9 mm ST-6090. Capacitat 6 tubs .....	<b>300'00</b>	363'00
<b>17596</b>	Dispensador discs antibiogrames 9 mm ST-8090. Capacitat 8 tubs .....	<b>350'00</b>	423'50

## Colorants



<b>12701</b>	Violeta cristall solució Gram-Hücker M-5201. Flascó 250 ml .....	<b>10'00</b>	12'10
<b>12703</b>	Líquid de Lugol (Iode PVP) Gram-Hücker QCA-997815. Flascó 250 ml .....	<b>10'00</b>	12'10
<b>12704</b>	Líquid de Lugol (Iode PVP) Gram-Hücker M-5102. Flascó 1000 ml .....	<b>30'00</b>	36'30
<b>12705</b>	Decolorant alcohol-acetona Gram-Hücker M-5203. Flascó 250 ml .....	<b>10'00</b>	12'10
<b>12707</b>	Fucsina solució Gram-Hücker M-5204. Flascó 250 ml .....	<b>10'00</b>	12'10
<b>12709</b>	Safranina solució Gram-Hücker QCA-996111. Flascó 250 ml .....	<b>10'00</b>	12'10
<b>12711</b>	Tinció Gram-Hücker completa QCA-998800. Flascons 4x250 ml .....	<b>36'00</b>	43'56

El kit inclou les referències: 12701 – 12703 – 12705 i 12709

<b>12713</b>	Fucsina fenicada solució Ziehl-Neelsen M-5206. Flascó 250 ml .....	<b>10'00</b>	12'10
<b>12715</b>	Decolorant alcohol-àcid Ziehl-Neelsen M-5207. Flascó 250 ml .....	<b>10'00</b>	12'10
<b>12717</b>	Blau de metilè solució Kühne M-5208. Flascó 250 ml .....	<b>10'00</b>	12'10
<b>12718</b>	Blau de metilè solució Kühne M-5108. Flascó 1000 ml .....	<b>30'00</b>	36'30



<b>12721</b>	Atzur-eosina-blau de metilè solució Giemsa M-5321. Flascó 250 ml .....	<b>12'00</b>	14'52
<b>12723</b>	Eosina-blau de metilè solució May Grünwald M-5322. Flascó 250 ml .....	<b>12'00</b>	14'52
<b>12725</b>	Eosina-blau de metilè solució Wright M-5323. Flascó 250 ml .....	<b>12'00</b>	14'52

<b>12727</b>	Verd ràpid FCF tinció ràpida hematològica M-5325. Flascó 250 ml .....	<b>12'00</b>	14'52
<b>12729</b>	Eosina G tinció ràpida hematològica M-5326. Flascó 250 ml .....	<b>12'00</b>	14'52
<b>12731</b>	Tiazina tinció ràpida hematològica M-5327. Flascó 250 ml .....	<b>12'00</b>	14'52
<b>12733</b>	Tinció panòptica ràpida hematològica M-5328. Flascons 3x250 ml .....	<b>22'00</b>	26'62

El kit inclou les referències: 12727 – 12729 i 12731

<b>12735</b>	Verd de malaquita solució 5% M-5209. Flascó 250 ml .....	<b>15'00</b>	18'15
--------------	--	--------------	-------

## PS-02. Microscòpia

### Microscopis elementals



10008-10009-10010



10011-10012

<b>10008</b>	Microscopi acromàtic Microblue MB-1001. Monocular 40x-400x .....	<b>187'00</b>	226'27
<b>10009</b>	Microscopi acromàtic Microblue MB-1051. Monocular 40x-400x .....	<b>254'00</b>	307'34
<b>10010</b>	Microscopi acromàtic Microblue MB-1151. Monocular 40x-1000x .....	<b>299'00</b>	361'79
<b>10011</b>	Microscopi acromàtic Microblue MB-1052. Binocular 40x-400x .....	<b>313'00</b>	378'73
<b>10012</b>	Microscopi acromàtic Microblue MB-1152. Binocular 40x-1000x .....	<b>363'00</b>	439'23

Codi article .....	10008	10009	10010	10011	10012
Model .....	MB-1001	MB-1051	MB-1151	MB-1052	MB-1152
Capçal monocular inclinat 45° i giratori 360° .....	•	•	•		
Capçal binocular inclinat 45° i giratori 360° .....				•	•
Revòlver triple inclinat cap a l'interior .....	•				
Revòlver quàdruple inclinat cap a l'interior .....		•	•	•	•
Platina simple 105x105 mm amb dues pinces de fixació .....	•				
Platina mecànica 115x100 mm amb moviments X-Y 55x22 mm ..		•	•	•	•
Condensador fix AN 0.65 amb diafragma iris i portafilres .....	•				
Condensador Abbe AN 1.25 amb diafragma iris i portafilres .....		•	•	•	•
Il·luminació estàndard led 1 W .....	•	•	•	•	•
Alimentació amb transformador extern i bateries recarregables ...	•	•	•	•	•
Ocular WF 10x/18mm amb punter .....	•	•	•		
Oculars WF 10x/18mm .....				•	•
Objectiu DIN 35 acromàtic 4x/0.10 .....	•	•	•	•	•
Objectiu DIN 35 acromàtic 10x/0.25 .....	•	•	•	•	•
Objectiu DIN 35 acromàtic 40x/0.65-R .....	•	•	•	•	•
Objectiu DIN 35 acromàtic 100x/1.25-RI .....			•		•

### Microscopis bàsics



10013-10014-10015



10016

<b>10013</b>	Microscopi acromàtic Ecoblue EC-1001. Monocular 40x-400x .....	<b>243'00</b>	294'03
<b>10014</b>	Microscopi acromàtic Ecoblue EC-1051. Monocular 40x-400x .....	<b>279'00</b>	337'59
<b>10015</b>	Microscopi acromàtic Ecoblue EC-1151. Monocular 40x-1000x .....	<b>333'00</b>	402'93
<b>10016</b>	Microscopi acromàtic Ecoblue EC-1152. Binocular 40x-1000x .....	<b>444'00</b>	537'24
<b>10017</b>	Microscopi acromàtic Ecoblue EC-1153. Triocular 40x-1000x .....	<b>538'00</b>	650'98

Codi article .....	10013	10014	10015	10016	10017
Model .....	EC-1001	EC-1051	EC-1151	EC-1152	EC-1153
Capçal monocular inclinat 45° i giratori 360° .....	•	•	•		
Capçal binocular Siedentopf inclinat 30° i giratori 360° .....				•	
Capçal triocular Siedentopf inclinat 30° i giratori 360° .....					•
Revòlver quàdruple inclinat cap a l'exterior .....	•	•	•	•	•
Platina simple 123x119 mm amb dues pinces de fixació .....	•				
Platina mecànica 123x128 mm amb moviments X-Y 70x27 mm ..		•	•	•	•
Condensador Abbe AN 1.25 amb diafragma iris i portafilres .....	•	•	•	•	•
Il·luminació estàndard led 1 W .....	•	•	•		
Il·luminació estàndard neoled 1 W .....				•	•
Alimentació amb transformador intern .....	•				
Alimentació amb transformador extern i bateries recarregables ...	•	•	•	•	•
Ocular WF 10x/18mm amb punter .....	•	•	•	•	•
Oculars WF 10x/18mm .....	•	•	•	•	•
Objectiu DIN 45 acromàtic 4x/0.10 .....	•	•	•	•	•
Objectiu DIN 45 acromàtic 10x/0.25 .....	•	•	•	•	•
Objectiu DIN 45 acromàtic 40x/0.65-R .....	•	•	•	•	•
Objectiu DIN 45 acromàtic 100x/1.25-RI .....			•	•	•



## Microscopis superiors



10018-10019



10020

- 10018** Microscopi semiplanoacromàtic Bioblue BB-4220. Monocular 40x-400x ..... **364'00** 440'44  
**10019** Microscopi semiplanoacromàtic Bioblue BB-4250. Monocular 40x-1000x .... **417'00** 504'57  
**10020** Microscopi semiplanoacromàtic Bioblue BB-4260. Binocular 40x-1000x ..... **518'00** 626'78  
**10021** Microscopi semiplanoacromàtic Bioblue BB-4253. Triocular 40x-1000x ..... **607'00** 734'47

Codi article .....	10018	10019	10020	10021
Model .....	BB-4220	BB-4250	BB-4260	BB-4253
Capçal monocular inclinat 45° i giratori 360° .....	•	•		
Capçal binocular Siedentopf inclinat 30° i giratori 360° .....			•	
Capçal triocular Siedentopf inclinat 30° i giratori 360° .....				•
Revòlver quàdruple inclinat cap a l'interior .....	•	•	•	•
Platina mecànica 130x130 mm amb moviments X-Y 70x28 mm ..	•	•	•	•
Condensador Abbe AN 1.25 amb diafragma iris i portafiltes .....	•	•	•	•
Il·luminació estàndard led 1 W .....	•	•		
Il·luminació estàndard neoled 1 W .....			•	•
Alimentació amb transformador intern i bateries recarregables ....	•	•	•	•
Ocular WF 10x/18mm amb punter .....	•	•		
Oculars WF 10x/18mm .....			•	•
Objectiu DIN 45 semiplanoacromàtic 4x/0.10 .....	•	•	•	•
Objectiu DIN 45 semiplanoacromàtic 10x/0.25 .....	•	•	•	•
Objectiu DIN 45 semiplanoacromàtic 40x/0.65-R .....	•	•	•	•
Objectiu DIN 45 semiplanoacromàtic 100x/1.25-RI .....		•	•	•

## Microscopis professionals



10022-10024-10026



10023-10025-10027

- 10022** Microscopi planoacromàtic Bscope BS-1152-EPL. Binocular 40x-1000x ..... **639'00** 773'19  
**10023** Microscopi planoacromàtic Bscope BS-1153-EPL. Triocular 40x-1000x ..... **670'00** 810'70  
**10024** Microscopi planoacromàtic Bscope BS-1152-EPLi. Binocular 40x-1000x ..... **760'00** 919'60  
**10025** Microscopi planoacromàtic Bscope BS-1153-EPLi. Triocular 40x-1000x ..... **791'00** 957'11  
**10026** Microscopi planoacromàtic Bscope BS-1152-PLi. Binocular 40x-1000x ..... **941'00** 1.138'61  
**10027** Microscopi planoacromàtic Bscope BS-1153-PLi. Triocular 40x-1000x ..... **971'00** 1.174'91

Codi article .....	10022	10023	10024	10025	10026	10027
Model .....	BS-1152 EPL	BS-1153 EPL	BS-1152 EPLi	BS-1153 EPLi	BS-1152 PLi	BS-1153 PLi
Capçal binocular Siedentopf inclinat 30° .....	•		•		•	
Capçal triocular Siedentopf inclinat 30° .....				•		•
Revòlver quàdruple inclinat cap a l'interior .....	•	•				
Revòlver quàdruple inclinat cap a l'interior .....			•	•	•	•
Platina mecànica 131x152 mm amb moviments X-Y 77x36 mm ..	•	•	•	•	•	•
Condensador Abbe AN 1.25 amb diafragma iris i portafiltes .....	•	•	•	•	•	•
Il·luminació estàndard neoled 1'5 W .....	•	•	•	•		
Il·luminació Kohler neoled 1'5 W .....					•	•
Alimentació amb transformador intern .....	•	•	•	•	•	•
Oculars gran camp HWF 10x/20mm .....	•	•	•	•	•	•
Objectiu DIN 45 planoacromàtic EPL 4x/0.10 .....	•	•				
Objectiu DIN 45 planoacromàtic EPL 10x/0.25 .....	•	•				
Objectiu DIN 45 planoacromàtic EPL 40x/0.65-R .....	•	•				
Objectiu DIN 45 planoacromàtic EPL 100x/1.25-RI .....	•	•				
Objectiu DIN 45 planoacromàtic EPLi IOS 4x/0.10 .....			•	•		
Objectiu DIN 45 planoacromàtic EPLi IOS 10x/0.25 .....			•	•		
Objectiu DIN 45 planoacromàtic EPLi IOS 40x/0.65-R .....			•	•		
Objectiu DIN 45 planoacromàtic EPLi IOS 100x/1.25-RI .....			•	•		
Objectiu DIN 45 planoacromàtic PLi IOS 4x/0.10 .....					•	•
Objectiu DIN 45 planoacromàtic PLi IOS 10x/0.25 .....					•	•
Objectiu DIN 45 planoacromàtic PLi IOS 40x/0.65-R .....					•	•
Objectiu DIN 45 planoacromàtic PLi IOS 100x/1.25-RI .....					•	•

## Microscopis professionals de contrast de fases



10029-10030

**10029** Microscopi contrast fases Bscope BS-1153-EPLPHi. Triocular 100x-1000x . **1.363'00** 1.649'23  
**10030** Microscopi contrast fases Bscope BS-1153-PLPHi. Triocular 100x-1000x ... **1.562'00** 1.890'02

Codi article .....	10029	10030
Model .....	BS-1153 EPLPHi	BS-1153 PLPHi
Capçal triocular Siedentopf inclinat 30° .....	•	•
Revòlver quintuple inclinat cap a l'interior .....	•	•
Platina mecànica 131x152 mm amb moviments X-Y 77x36 mm ..	•	•
Condensador Zernike AN 1.25 amb diafragma iris i portafiltres ....	•	•
Il·luminació estàndard neoled 1'5 W .....	•	
Il·luminació Kohler neoled 1'5 W .....		•
Alimentació amb transformador intern .....	•	•
Oculars gran camp HWF 10x/20mm .....	•	•
Objectiu DIN 45 contrast fases EPLPHi IOS 10x/0.25 .....	•	
Objectiu DIN 45 contrast fases EPLPHi IOS 20x/0.40 .....	•	
Objectiu DIN 45 contrast fases EPLPHi IOS 40x/0.65-R .....	•	
Objectiu DIN 45 contrast fases EPLPHi IOS 100x/1.25-RI .....	•	
Objectiu DIN 45 contrast fases PLPHi IOS 10x/0.25 .....		•
Objectiu DIN 45 contrast fases PLPHi IOS 20x/0.40 .....		•
Objectiu DIN 45 contrast fases PLPHi IOS 40x/0.65-R .....		•
Objectiu DIN 45 contrast fases PLPHi IOS 100x/1.25-RI .....		•

## Microscopis investigació



10093-10095-10097

**10093** Microscopi planoacromàtic Iscope IS-1152-EPL. Binocular 40x-1000x ..... **993'00** 1.201'53  
**10094** Microscopi planoacromàtic Iscope IS-1153-EPL. Triocular 40x-1000x ..... **1.031'00** 1.247'51

**10095** Microscopi planoacromàtic Iscope IS-1152-EPLi. Binocular 40x-1000x ..... **1.121'00** 1.356'41  
**10096** Microscopi planoacromàtic Iscope IS-1153-EPLi. Triocular 40x-1000x ..... **1.156'00** 1.398'76

**10097** Microscopi planoacromàtic Iscope IS-1152-PLi. Binocular 40x-1000x ..... **1.214'00** 1.468'94  
**10098** Microscopi planoacromàtic Iscope IS-1153-PLi. Triocular 40x-1000x ..... **1.326'00** 1.604'46

Codi article .....	10093	10094	10095	10096	10097	10098
Model .....	IS-1152 EPL	IS-1153 EPL	IS-1152 EPLi	IS-1153 EPLi	IS-1152 PLi	IS-1153 PLi
Capçal binocular Siedentopf inclinat 30° .....	•		•		•	
Capçal triocular Siedentopf inclinat 30° .....		•		•		•
Revòlver quintuple inclinat cap a l'interior .....	•	•	•	•	•	•
Platina mecànica 140x160 mm amb moviments X-Y 75x50 mm ..	•	•				
Platina mecànica 216x150 mm amb moviments X-Y 79x52 mm ..			•	•	•	•
Condensador Abbe AN 1.25 amb diafragma iris i portafiltres .....	•	•	•	•	•	•
Il·luminació estàndard neoled 3 W .....	•	•	•	•		
Il·luminació Kohler neoled 3 W .....					•	•
Alimentació amb transformador intern 100-240 V .....	•	•	•	•	•	•
Oculars gran camp EWF 10x/20mm .....	•	•				
Oculars gran camp EWF 10x/22mm .....			•	•	•	•
Objectiu DIN 45 planoacromàtic EPL 4x/0.10 .....	•	•				
Objectiu DIN 45 planoacromàtic EPL 10x/0.25 .....	•	•				
Objectiu DIN 45 planoacromàtic EPL 40x/0.65-R .....	•	•				
Objectiu DIN 45 planoacromàtic EPL 100x/1.25-RI .....	•	•				
Objectiu DIN 45 planoacromàtic EPLi IOS 4x/0.10 .....			•	•		
Objectiu DIN 45 planoacromàtic EPLi IOS 10x/0.25 .....			•	•		
Objectiu DIN 45 planoacromàtic EPLi IOS 40x/0.65-R .....			•	•		
Objectiu DIN 45 planoacromàtic EPLi IOS 100x/1.25-RI .....			•	•		
Objectiu DIN 45 planoacromàtic PLi IOS 4x/0.10 .....					•	•
Objectiu DIN 45 planoacromàtic PLi IOS 10x/0.25 .....					•	•
Objectiu DIN 45 planoacromàtic PLi IOS 40x/0.65-R .....					•	•
Objectiu DIN 45 planoacromàtic PLi IOS 100x/1.25-RI .....					•	•



10094-10096-10098

## Microscopis investigació de contrast de fases



10099-10100

- 10099** Microscopi contrast fases Iscope IS-1153-PLPH. Triocular 100x-1000x ..... **1.830'00** 2.214'30  
**10100** Microscopi contrast fases Iscope IS-1153-PLPHi. Triocular 100x-1000x ..... **2.111'00** 2.554'31

Codi article .....	10099	10100
Model .....	IS-1153 PLPH	IS-1153 PLPHi
Capçal triocular Siedentopf inclinat 30° .....	•	•
Revòlver quintuple inclinat cap a l'interior .....	•	•
Platina mecànica 140x160 mm amb moviments X-Y 75x50 mm ..	•	
Platina mecànica 216x150 mm amb moviments X-Y 79x52 mm ..		•
Condensador Zernike AN 1.25 amb diafragma iris i portafiltres ....	•	•
Il·luminació estàndard neoled 3 W .....	•	
Il·luminació Kohler neoled 3 W .....		•
Alimentació amb transformador intern .....	•	•
Oculars gran camp EWF 10x/20mm .....	•	
Oculars gran camp EWF 10x/22mm .....		•
Objectiu DIN 45 contrast fases PLPH 10x/0.25 .....	•	
Objectiu DIN 45 contrast fases PLPH 20x/0.40 .....	•	
Objectiu DIN 45 contrast fases PLPH 40x/0.65-R .....	•	
Objectiu DIN 45 contrast fases PLPH 100x/1.25-RI .....	•	
Objectiu DIN 45 contrast fases PLPHi IOS 10x/0.25 .....		•
Objectiu DIN 45 contrast fases PLPHi IOS 20x/0.40 .....		•
Objectiu DIN 45 contrast fases PLPHi IOS 40x/0.65-R .....		•
Objectiu DIN 45 contrast fases PLPHi IOS 100x/1.25-RI .....		•

## Esteriomicroscopis bàsics



10032

- 10032** Esteriomicroscopi binocular Edublu ED-1402-EVO. Columna 20x-40x ..... **269,00** 325'49  
**10033** Esteriomicroscopi binocular Edublu ED-1402-P. Columna 20x-40x ..... **234'00** 283'14

- 10034** Esteriomicroscopi binocular Edublu ED-1402-S. Braç fix 20x-40x ..... **234'00** 283'14  
**10036** Esteriomicroscopi binocular Edublu ED-1802-S. Braç fix 10x-20x-40x ..... **272'00** 329'12  
**10035** Esteriomicroscopi triocular Edublu ED-1403-S. Braç fix 20x-40x ..... **269'00** 325'49

Codi article .....	10032	10033	10034	10035	10036
Model .....	ED-1402- EVO	ED-1402-P	ED-1402-S	ED-1403-S	ED1802-S
Capçal binocular inclinat 45°. Torreta dual .....	•	•	•		
Capçal binocular inclinat 45°. Torreta triple .....					•
Capçal triocular inclinat 45°. Torreta dual .....				•	
Il·luminació incident i reflectida leds 1 W .....	•	•	•	•	•
Alimentació amb transformador extern i bateries recarregables ....	•	•	•	•	•
Oculars WF10x/20 mm .....	•	•	•	•	•
Objectius 2x-4x .....	•	•	•	•	
Objectius 1x-2x-4x .....					•
Suport de columna per a objectes fins a 107 mm .....		•			
Suport de braç fix per a objectes fins a 36 mm .....	•		•	•	•



10033



10034-10036



10035



## Estereomicroscopis superiors



10037

<b>10037</b>	Estereomicroscopi binocular Stereoblue SB-1402-P. Columna 20x-40x .....	<b>317'00</b>	383'57
<b>10038</b>	Estereomicroscopi binocular Stereoblue SB-1402-S. Braç fix 20x-40x .....	<b>325'00</b>	393'25
<b>10039</b>	Estereomicroscopi binocular Stereoblue SB-1902-P. Columna 7x...45x .....	<b>456'00</b>	551'76
<b>10040</b>	Estereomicroscopi binocular Stereoblue SB-1902-S. Braç fix 7x...45x .....	<b>466'00</b>	563'86
<b>10041</b>	Estereomicroscopi triocular Stereoblue SB-1903-P. Columna 7x...45x .....	<b>501'00</b>	606'21
<b>10042</b>	Estereomicroscopi triocular Stereoblue SB-1903-S. Braç fix 7x...45x .....	<b>518'00</b>	626'78
<b>10043</b>	Estereomicroscopi binocular Stereoblue SB-1902-U. Creu fixa 7x...45x .....	<b>648'00</b>	784'08

Codi article .....	10037	10038	10039	10040	10041	10042
Model .....	SB-1402-P	SB-1402-S	SB-1902-P	SB-1902-S	SB-1903-P	SB-1903-S
Capçal binocular inclinat 45°. Torreta dual .....	•	•				
Capçal binocular inclinat 45°. Torreta zoom .....			•	•		
Capçal triocular inclinat 45°. Torreta zoom .....					•	•
Il·luminació incident i reflectida leds 3 W .....	•	•	•	•	•	•
Alimentació amb transformador intern .....	•	•	•	•	•	•
Oculars WF10x/20 mm .....	•	•	•	•	•	•
Objectius 2x-4x .....	•	•				
Objectiu zoom 0'7x...4'5x .....			•	•	•	•
Suport de columna per a objectes fins a 175 mm .....	•		•		•	
Suport de braç fix per a objectes fins a 193 mm .....		•		•		•

## Estereomicroscopis professionals



10047

<b>10047</b>	Estereomicroscopi binocular Nexius-Zoom NZ-1902-P. Columna 6'7x...45x	<b>726'00</b>	878'46
<b>10048</b>	Estereomicroscopi binocular Nexius-Zoom NZ-1902-S. Braç fix 6'7x...45x ..	<b>738'00</b>	892'98
<b>10049</b>	Estereomicroscopi triocular Nexius-Zoom NZ-1903-P. Columna 6'7x...45x .	<b>782'00</b>	946'22
<b>10050</b>	Estereomicroscopi triocular Nexius-Zoom NZ-1903-S. Braç fix 6'7x...45x ....	<b>794'00</b>	960'74
<b>10051</b>	Estereomicroscopi binocular Nexius-Zoom NZ-1902-U. Creu fixa 6'7x...45x	<b>843'00</b>	1.020'03

Codi article .....	10047	10048	10049	10050	10051
Model .....	NZ-1902-P	NZ-1902-S	NZ1903-P	NZ-1903-S	NZ-1902-U
Capçal binocular inclinat 45°. Torreta zoom .....	•	•			•
Capçal triocular inclinat 45°. Torreta zoom .....			•	•	
Il·luminació incident i reflectida leds 3 W .....	•	•	•	•	•
Alimentació amb transformador intern .....	•	•	•	•	•
Oculars HWF10x/22 mm .....	•	•	•	•	•
Objectiu zoom 0'67x...4'5x .....	•	•	•	•	•
Suport de columna per a objectes fins a 140 mm .....	•	•			
Suport de braç fix per a objectes fins a 54 mm .....		•		•	
Suport de creu fixa .....					•

## Estereomicroscopis investigació



10060

<b>10057</b>	Estereomicroscopi binocular Nexius-Evo NZ-1702-P. Columna 6'5x...55x ...	<b>923'00</b>	1.116'83
<b>10058</b>	Estereomicroscopi binocular Nexius-Evo NZ-1702-S. Braç fix 6'5x...55x .....	<b>953'00</b>	1.153'13
<b>10059</b>	Estereomicroscopi triocular Nexius-Evo NZ-1703-P. Columna 6'5x...55x ....	<b>979'00</b>	1.184'59
<b>10060</b>	Estereomicroscopi triocular Nexius-Evo NZ-1703-S. Braç fix 6'5x...55x .....	<b>1.008'00</b>	1.219'68

Codi article .....	10057	10058	10059	10060
Model .....	NZ-1702-P	NZ-1702-S	NZ1703-P	NZ-1703-S
Capçal binocular inclinat 45°. Torreta zoom .....	•	•		
Capçal triocular inclinat 45°. Torreta zoom .....			•	•
Il·luminació incident i reflectida leds 3 W .....	•	•	•	•
Alimentació amb transformador intern .....	•	•	•	•
Oculars HWF10x/23 mm .....	•	•	•	•
Objectiu zoom 0'65x...5'5x .....	•	•	•	•
Suport de columna per a objectes fins a 140 mm .....	•		•	
Suport de braç fix per a objectes fins a 54 mm .....		•		•

## Càmeres digitals bàsiques



<b>15001</b>	Càmera digital Explorer DC-5100-E. Connexió USB. Resolució 5'1 Mp .....	<b>129'00</b>	156'09
<b>15002</b>	Càmera digital Cmex DC-2000-F. Connexió USB. Resolució 2'0 Mp .....	<b>215'00</b>	260'15
<b>15003</b>	Càmera digital Cmex DC-5000-F. Connexió USB. Resolució 5'0 Mp .....	<b>319'00</b>	385'99
<b>15004</b>	Càmera digital Cmex DC-12000-F. Connexió USB. Resolució 12'0 Mp .....	<b>467'00</b>	565'07
<b>15006</b>	Càmera digital Cmex DC-5000-W. Connexió WIFI. Resolució 5'0 Mp .....	<b>390'00</b>	417'90

Codi article .....	15001	15002	15003	15004	15006
Model .....	DC-5100-E	DC-2000-F	DC-5000-F	DC-12000-F	DC-5000-W
Muntatge .....	Ocular	Rosca C	Rosca C	Rosca C	Rosca C
Connexió .....	USB 2.0	USB 2.0	USB 2.0	USB 2.0	WIFI
Sensor CMOS .....	1/3'2 in	1/2'9 in	1/2'8 in	1/2'3 in	1/2'8 in
Resolució .....	5'1 Mp	2'0 Mp	5'0 Mp	12'0 Mp	5'0 Mp
Conversió escala grisos .....	10 bits	8 bits	8 bits	8 bits	12 bits
Programari Imagefocus .....	Alfa	Plus	Plus	Plus	Alfa

## Càmeres digitals superiors



<b>15009</b>	Càmera digital Cmex DC-3000-P. Connexió USB. Resolució 3'2 Mp .....	<b>390'00</b>	471'90
<b>15010</b>	Càmera digital Cmex DC-5000-P. Connexió USB. Resolució 5'0 Mp .....	<b>444'00</b>	537'24
<b>15011</b>	Càmera digital Cmex DC-10000-P. Connexió USB. Resolució 10'0 Mp .....	<b>481'00</b>	582'01
<b>15012</b>	Càmera digital Cmex DC-18000-P. Connexió USB. Resolució 18'0 Mp .....	<b>689'00</b>	833'69

Codi article .....	15009	15010	15011	15012
Model .....	DC-3000-P	DC-5000-P	DC-10000-P	DC-18000-P
Muntatge .....	Rosca C	Rosca C	Rosca C	Rosca C
Connexió .....	USB 3.0	USB 3.0	USB 3.0	USB 3.0
Sensor CMOS .....	1/2'0"	1/2'5 in	1/2'3 in	1/2'3 in
Resolució .....	3'2 Mp	5'0 Mp	10'0 Mp	18'0 Mp
Conversió escala grisos .....	12 bits	12 bits	12 bits	12 bits
Programari Imagefocus .....	IF-4	IF-4	Alfa	Alfa

## Càmeres digitals alta definició

15013



<b>15013</b>	Càmera digital HD-Mini VC-3023. Connexió HDMI Resolució 2'0 Mp .....	<b>339'00</b>	410'19
<b>15014</b>	Càmera digital HD-Lite VC-3031. Connexió USB-HDMI Resolució 5'0 Mp ...	<b>680'00</b>	822'80

Codi article .....	15013	15014
Model .....	VC-3023	VC-3031
Muntatge .....	Rosca-C	Rosca C
Connexió .....	HDMI	USB-HDMI
Sensor .....	CMOS 1/2'8"	Aptina 1/2'5"
Resolució .....	2'0 Mp	5'0 Mp
Conversió escala grisos .....	12 bits	16 bits
Programari Imagefocus .....		IF-4

15014

## Càmeres tauleta



<b>15021</b>	Càmera tauleta Edupad EP-2000-F. Connexió USB. Resolució 2'1 Mp .....	<b>834'00</b>	<b>1.009'14</b>
<b>15022</b>	Càmera tauleta Edupad EP-5000-F. Connexió USB. Resolució 5'1 Mp .....	<b>939'00</b>	<b>1.136'19</b>
<b>15023</b>	Càmera tauleta Edupad EP-12000-F. Connexió USB. Resolució 12'0 Mp ...	<b>1.087'00</b>	<b>1.315'27</b>
<b>15024</b>	Càmera tauleta Edupad EP-5000-WIFI. Connexió WIFI. Resolució 5'0 Mp ..	<b>1.010'00</b>	<b>1.222'10</b>

Codi article .....	15021	15022	15023	15024
Model .....	EP-2000-F	EP-5000-F	EP-12000-F	EP-5000-W
Tauleta tàctil .....	8 in	8 in	8 in	8 in
Muntatge .....	Rosca C	Rosca C	Rosca C	Rosca C
Connexió .....	USB 2.0	USB 2.0	USB 2.0	WIFI
Sensor CMOS .....	1/2'9 in	1/2'8 in	1/2'3.in	1/2'5 in
Resolució .....	2'1 Mp	5'1 Mp	12'0 Mp	5'0 Mp
Conversió escala grisos .....	12 bits	12 bits	8 bits	12 bits
Programari Imagefocus .....	S-4	S-4	S-4	Alfa

## Microscopis digitals



10103-10104



10108

<b>10104</b>	Microscopi digital 5 Mp Ecoblue EC-1005. Monocular 40x400x .....	<b>475'00</b>	<b>574'75</b>
<b>10105</b>	Microscopi digital 5 Mp Ecoblue EC-1105. Monocular 40x1000x .....	<b>571'00</b>	<b>690'91</b>
<b>10106</b>	Microscopi digital 5 Mp Bioblue BB-4225. Monocular 40x400x .....	<b>666'00</b>	<b>805'86</b>
<b>10107</b>	Microscopi digital 5 Mp Bioblue BB-4255. Monocular 40x-1000x .....	<b>723'00</b>	<b>874'83</b>
<b>10108</b>	Microscopi digital 5 Mp Bioblue BB-4267. Binocular 40x1000x .....	<b>859'00</b>	<b>1.039'39</b>

Codi article .....	10103	10104	10106	10107	10108
Model .....	EC-1005	EC-1105	BB-4225	BB 4255	BB 4267
Càmera digital integrada CMOS 5 Mp .....	•	•	•	•	•
Capçal monocular inclinat 45° i giratori 360° .....	•	•	•	•	•
Capçal binocular Siedentopf inclinat 30° i giratori 360° .....					•
Revòlver quàdruple inclinat cap a l'exterior .....	•	•			
Revòlver quàdruple inclinat cap a l'interior .....			•	•	•
Platina simple 123x119 mm amb dues pinces de fixació .....	•	•			
Platina mecànica 130x130 mm amb moviments X-Y 70x28 mm ..			•	•	•
Condensador Abbe AN 1.25 amb diafragma iris i portafiltres .....	•	•	•	•	•
Il·luminació estàndard led 1 W .....	•	•	•	•	
Il·luminació estàndard neoled 1 W .....					•
Alimentació amb transformador intern .....	•	•			
Alimentació amb transformador extern i bateries recarregables ...			•	•	•
Ocular WF 10x/18mm amb punter .....	•	•	•	•	
Oculars WF 10x/18mm .....					•
Objectiu DIN 45 acromàtic 4x/0.10 .....	•	•			
Objectiu DIN 45 acromàtic 10x/0.25 .....	•	•			
Objectiu DIN 45 acromàtic 40x/0.65-R .....	•	•			
Objectiu DIN 45 acromàtic 100x/1.25-RI .....		•			
Objectiu DIN 45 semiplanoacromàtic 4x/0.10 .....			•	•	•
Objectiu DIN 45 semiplanoacromàtic 10x/0.25 .....			•	•	•
Objectiu DIN 45 semiplanoacromàtic 40x/0.65 .....			•	•	•
Objectiu DIN 45 semiplanoacromàtic 100x/1.25 .....				•	•



## Esteriomicroscopis digitals



10109-10110

- 10109** Esteriomicroscopi digital 5 Mp Edublu ED-1405-S. Braç fix 20x-40x ..... **531'00** 642'51  
**10110** Esteriomicroscopi digital 5 Mp Edublu ED-1805-S. Braç fix 10x-20x-40x .. **542'00** 655'82

Codi article .....	10109	10110
Model .....	ED-1405-S	ED-1805-S
Càmera digital integrada CMOS 3'2 Mp .....	•	•
Capçal binocular inclinat 45°. Torreta dual .....	•	
Capçal binocular inclinat 45°. Torreta triple .....		•
Il·luminació incident i reflectida leds 1W .....	•	•
Alimentació amb transformador extern i bateries recarregables .....	•	•
Oculars WF10x/20 mm .....	•	•
Objectius 2x-4x .....	•	
Objectius 1x-2x-4x .....		•
Suport de braç fix per a objectes fins a 36 mm .....	•	•

## Fundes microscòpia



- 15181** Funda microscopi protectora pols talla S. Plàstic 290x350 mm ..... **6'50** 7'87  
**15182** Funda microscopi protectora pols talla M. Plàstic 350x390 mm ..... **7'50** 9'08  
**15183** Funda microscopi protectora pols talla L... Plàstic 440x480 mm ..... **8'00** 9'68  
**15184** Funda microscopi protectora pols talla XL. Plàstic 500x680 mm ..... **10'00** 12'10

## Maletes microscòpia



- 15188** Maleta microscopis Microblue MB-9900. Alumini 410x285x200 mm ..... **102'00** 123'42  
**15190** Maleta microscopis Bioblu BB-4300. Alumini 430x370x240 mm ..... **105'00** 127'05  
**15192** Maleta microscopis Bscope BS-9900. Alumini ..... **125'00** 151'25  
**15197** Maleta estereomicroscopis Edublu ED-4300. Alumini 360x360x240 mm .... **105'00** 127'05

## Micròtoms manuals

- 20161** Micròtom mecànic manual de mà Nahita ZFP-001. Talls 0'01 mm ..... **106'00** 128'26  
**20162** Micròtom mecànic manual de taula Euromex MT-5503. Talls 0'025 mm ..... **378'00** 457'38



20161



20162



## Micròtoms rotació

<b>20164</b>	Micròtom mecànic de rotació Nahita ZFP-010. Talls 0'001-0'025 mm .....	<b>2.700'00</b>	3.267'00
<b>20166</b>	Micròtom mecànic de rotació Nahita ZFP-011. Talls 0'0005-0'06 mm .....	<b>6.500'00</b>	7.865'00



20164



20166

## Cobreobjectes

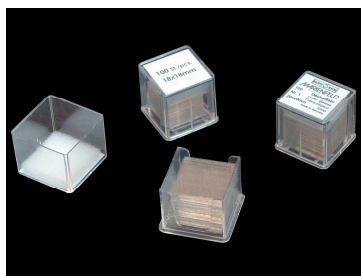

<b>20102</b>	Cobreobjectes quadrats 20x20 mm. Capsa 100 peces .....	<b>1'10</b>	1'33
<b>20104</b>	Cobreobjectes quadrats 24x24 mm. Capsa 100 peces .....	<b>1'40</b>	1'69
<b>20105</b>	Cobreobjectes rectangulars 24x32 mm. Capsa 100 peces .....	<b>2'00</b>	2'42
<b>20106</b>	Cobreobjectes rectangulars 24x40 mm. Capsa 100 peces .....	<b>2'20</b>	2'66
<b>20107</b>	Cobreobjectes rectangulars 24x50 mm. Capsa 100 peces .....	<b>2'50</b>	3'03
<b>20108</b>	Cobreobjectes rectangulars 24x60 mm. Capsa 100 peces .....	<b>2'80</b>	3'39
<b>20110</b>	Cobreobjectes quadrats 20x20 mm. Capsa 1.000 peces .....	<b>9'00</b>	10'89
<b>20112</b>	Cobreobjectes quadrats 24x24 mm. Capsa 1.000 peces .....	<b>11'00</b>	13'31

## Portaobjectes



<b>20117</b>	Portaobjectes tallats 26x76 mm. Capsa 50 peces .....	<b>1'60</b>	1'94
<b>20119</b>	Portaobjectes polits 26x76 mm. Capsa 50 peces .....	<b>1'80</b>	2'18
<b>20120</b>	Portaobjectes polits amb banda mat 26x76 mm. Capsa 50 peces .....	<b>2'70</b>	3'27
<b>20121</b>	Portaobjectes bisellats 26x76 mm. Capsa 50 peces .....	<b>3'70</b>	4'48
<b>20122</b>	Portaobjectes bisellats amb banda mat 26x76 mm. Capsa 50 peces .....	<b>4'50</b>	5'45
<b>20129</b>	Portaobjectes polits amb una cavitat 26x76 mm. Capsa 50 peces .....	<b>24'00</b>	29'04
<b>20130</b>	Portaobjectes polits amb dues cavitats 26x76 mm. Capsa 50 peces .....	<b>35'00</b>	42'35

## Capses guardar portaobjectes



<b>20141</b>	Capsa guardar portaobjectes plàstic BPG-007. Capacitat 2 peces .....	<b>0'40</b>	0'48
<b>20142</b>	Capsa guardar portaobjectes plàstic BPG-008. Capacitat 5 peces .....	<b>0'70</b>	0'85
<b>20144</b>	Capsa guardar portaobjectes plàstic BPG-009. Capacitat 25 peces .....	<b>3'00</b>	3'63
<b>20145</b>	Capsa guardar portaobjectes plàstic BPG-010. Capacitat 50 peces .....	<b>3'50</b>	4'24
<b>20146</b>	Capsa guardar portaobjectes plàstic BPG-011. Capacitat 100 peces .....	<b>6'00</b>	7'26

## Arxivadors portaobjectes



**20149** Arxivador portaobjectes apilable Combibox L-30096. Capacitat 375 peces .. **48'00** 58'08

## Cubetes tinció



20131

**20131** Cubeta tinció vidre Schieferdecker. Horizontal 10 ranures ..... **9'00** 10'89

**20132** Cubeta tinció vidre Hellendahl. Vertical 8 ranures ..... **11'00** 13'31

**20133** Cubeta tinció vidre Coplin. Vertical 5 ranures ..... **10'00** 12'10

**20134** Cubeta tinció vidre amb cistell. Horizontal 10 ranures ..... **36'00** 43'56



20132



20133



20134

## Miscel·lània microscòpia



20159

**20156** Fixador inclusió ràpida Entellan PB-5265. Flascó 25 ml ..... **13'50** 16'34

**20158** Oli d'immersió índex refracció n=1'482 PB-5255. Flascó 25 ml ..... **7'50** 9'08

**20159** Equip netejar òptiques PB-5275. Contingut 6 articles ..... **23'00** 27'83

**20160** Papers netejar lents 150x100 mm. Bloc 50 unitats ..... **0'70** 0'85